

Elewacja wschodnia

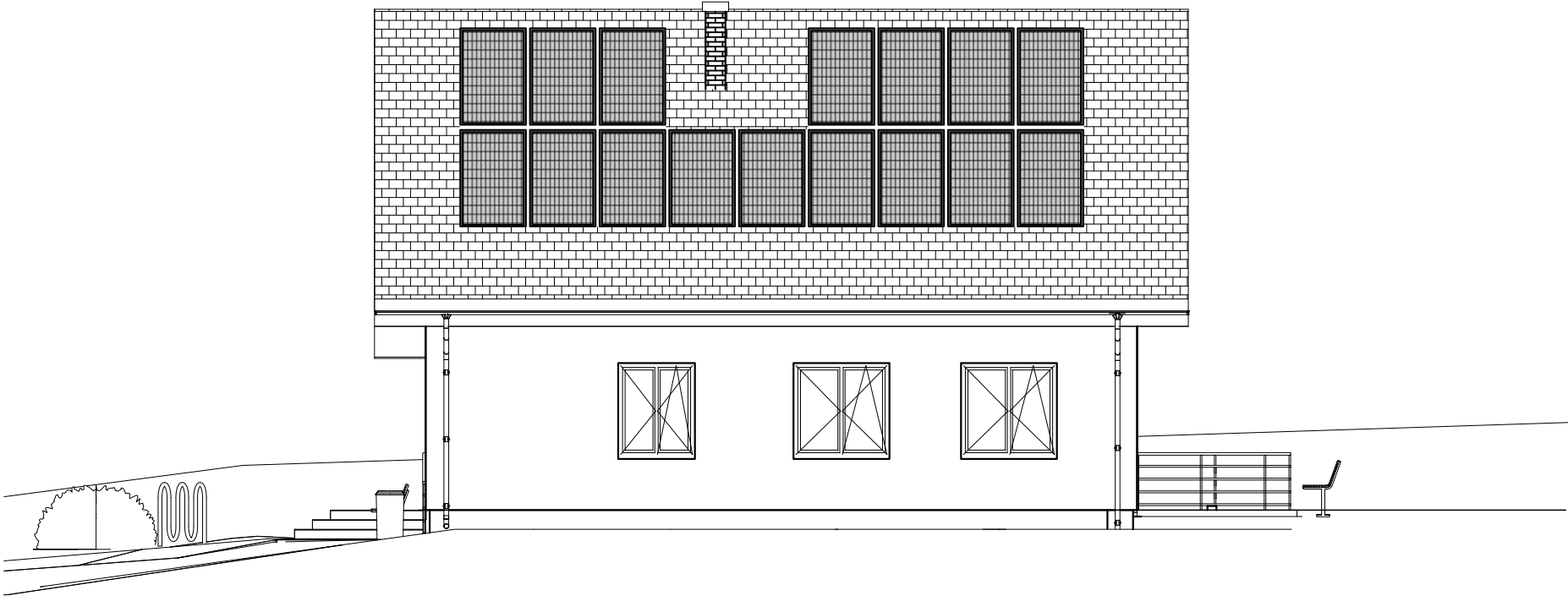

Elewacja północna

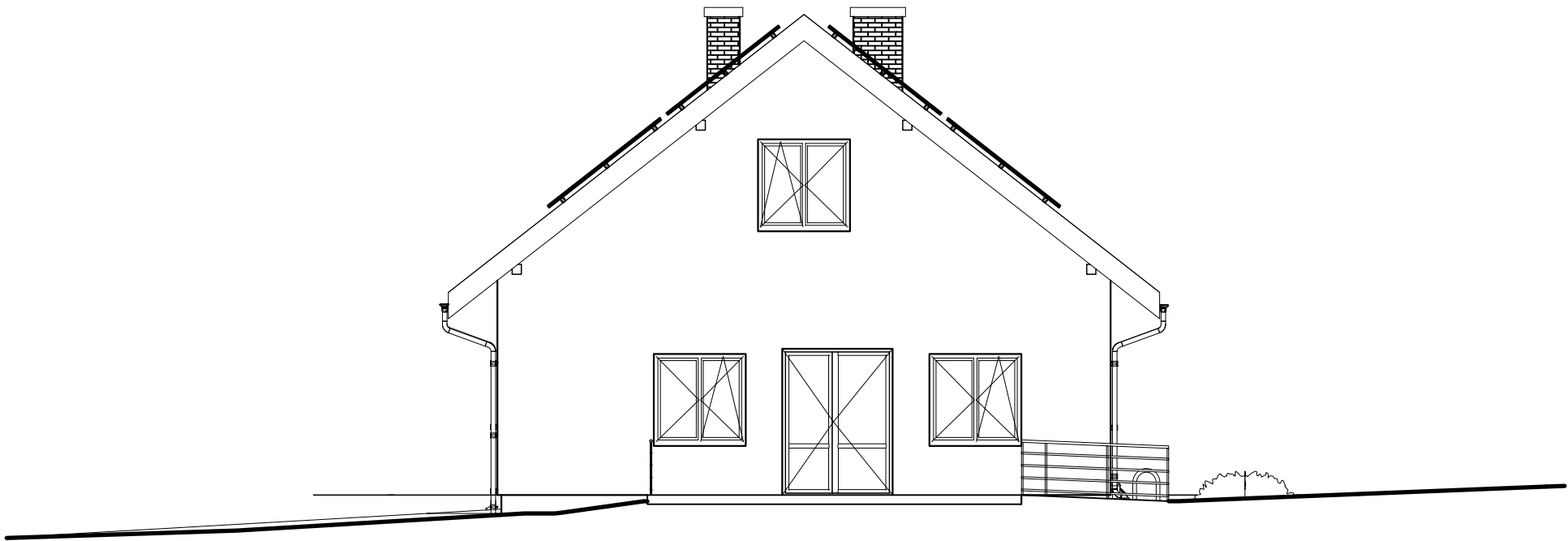

UWAGI:

- 1. KOLORYSTYKA BUDYNKU POWINNA NAWIĄZYWAĆ DO ISTNIEJĄCEJ ZABUDOWY
- 2. SUGERUJE SIĘ WYKONANIE POŁĄCZ DACHU W KOLORZE GRAFITOWYM
- 3. KOLORY ŚCIAN W KOLORZE PIASKOWYM I ECRU
- 4. STOLARKA OKIENNA I DRZWIOWA W KOLORZE ŻŁOTEGO DĘBU

Funkcja i specjalność	Imię i nazwisko	Numer uprawnień	Podpis
Projektant architektury	mgr inż. arch. Marcin Ciszewski	20/99	
Sprawdzający architektury	mgr inż. arch. Rafał Ciszewski	276/94	
Projektant konstrukcji	mgr inż. Paweł Chorabik	SLK/0336/PWBKb/22	
Sprawdzający konstrukcji	inż. Grzegorz Sikora	SLK/4234/POOK/12	
Opracowanie	mgr inż. Paweł Chorabik		
Kategoria obiektu budowlanego: Kat. bud. obiektu IX		Faza projektu: Projekt budowlany	Wersja: 2.00
Przedmiot opracowania: Projekt budynku remizo-świetlicy na potrzeby sołectwa Łutowiec - wraz z bezodpływowym zbiornikiem nasećki o poj. 10 m3 oraz pozostałą niezbędną infrastrukturą techniczną obiekt kat. IX			Autor: <b>BIURO PROJEKTOWE PROFI</b> ul. Pułaskiego 7/408 42-300 Mysłków tel: +48 606-651-507 tel: +48 664-476-586 tel. +48 34-315-75-71 www.profimyszkow.com
Adres inwestycji: Obręb:0009 Łutowiec jednd. ewid.: 240903_2 Niegowa działki nr ewid.: 1015		Skala: <b>1:100</b>	Data: <b>09.2022</b>
Inwestor:  Gmina Niegowa ul. Sobieskiego 1 42-320 Niegowa		Numer rysunku: <b>B_10</b>	
Nazwa rysunku:  Elewacje			